Die Fähre

Herzlich Willkommen in der Fähre!

Die Fähre

Bild von Public Co auf Pixabay

Schön, dass wir Sie heute im Wohnhaus Elbfähre & Flex-Appart begrüßen dürfen!

Wir informieren Sie heute gerne über:

- unser Konzept
- unsere Angebote
- unsere Räumlichkeiten
- die Beantragung der Leistung
- Aufnahmeprozess

Am Ende lernen Sie unsere Häuser bei einem kleinen Rundgang kennen.

Die Fähre e.V.

Begleitung für Menschen in einer psychischen Krise seit über 50 Jahren!

ASP Die Fähre
– ambulantes Betreuungsangebot
- St. Georg & Süd
- Betreuung in der eigenen Wohnung
- Betreuung in einer Wohngemeinschaft
- Begegnungsstätten Böckmannstraße und Amalienstraße (Beratung und Treffpunkt)

Kurs B in Altona
- eine anerkannte Alternative zur WfbM und eine 24-monatige Rehabilitation, in der Sie sich langsam ans Arbeitsleben herantasten können
- Qualifizierung & Praxiserfahrung in 3 Bereichen:

Gastronomie
Büromanagement & Projektmanagement
Alltagsbegleitung
- Reflektion und Austausch mit den Teilnehmer*innen

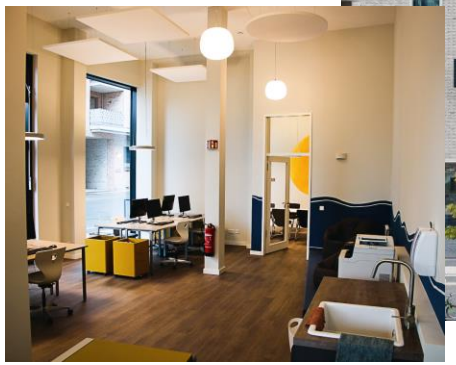

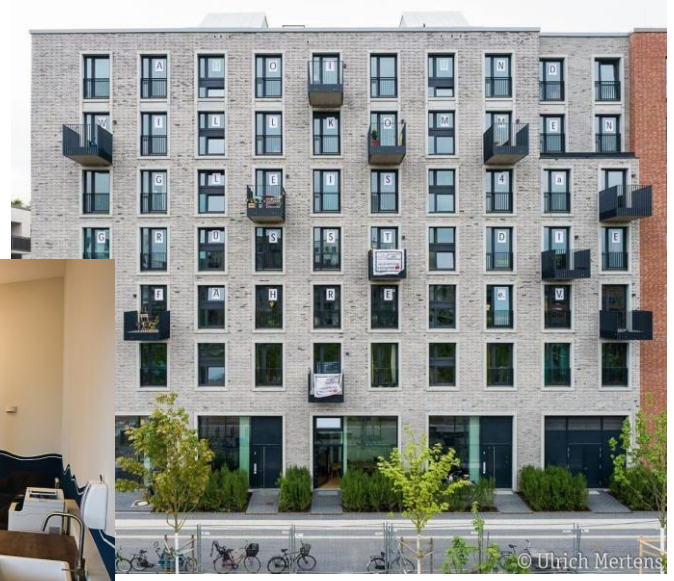

Wohnhäuser in Heimfeld

Flex Appart

- 25 stationäre Einzelappartements
- 5 ambulant betreute Appartements

→ 5 barrierefreie Appartements & 2 rollstuhlgerechte Appartements

Wohnhaus Elbfähre

- 10 stationäre Einzelappartements
- 15 Zimmer in 3 WG's
- Gesprächs-, Gruppen-, und Aufenthaltsräume

Die Fähre

Unser Konzept

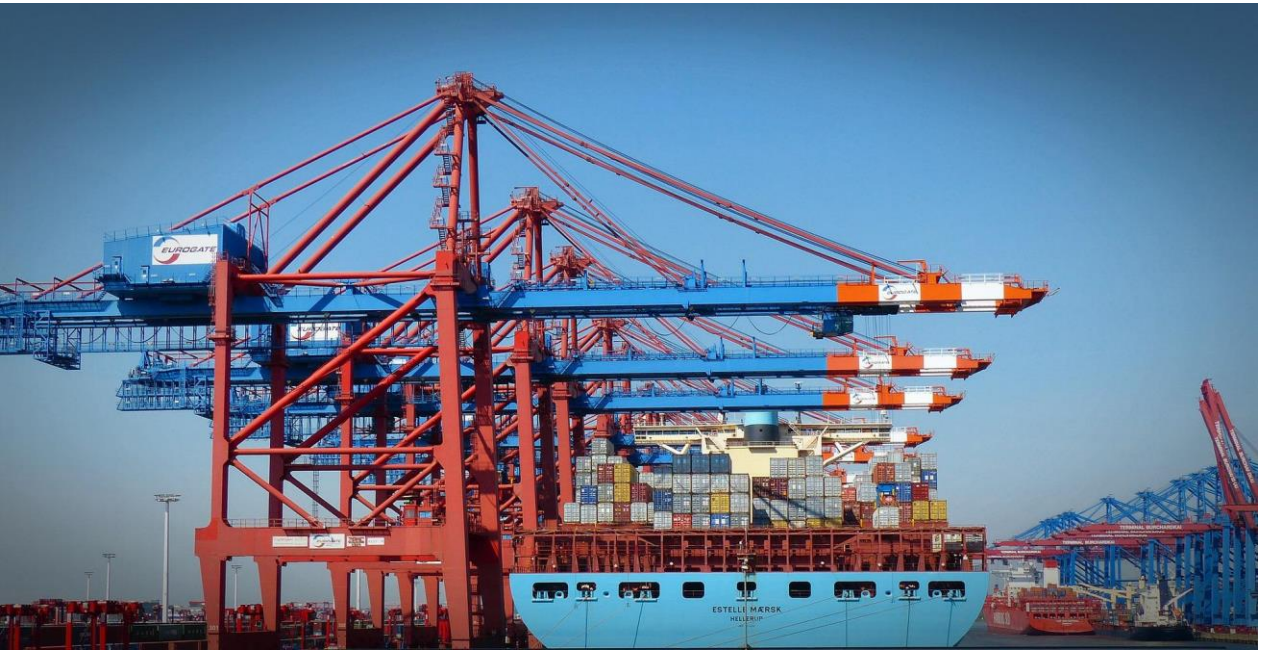

- Übergangswohnhaus (Dauer der Maßnahme: durchschnittlich 3 Jahre)
- Bezugsbetreuer*innen-System
- Förderung der sozialen Kompetenzen durch individuelle Arbeits-, Freizeit-, und edukative Angebote
- Wiedererlangung & Erhalt der Selbstwirksamkeit durch Strategienentwicklung im geschützten Rahmen
- Psychosoziale, klient*innen-zentrierte Betreuung
- Hilfe zur Selbsthilfe und Empowerment im Fokus
- Erprobung der Leistungsfähigkeit & Strukturangebot durch Arbeits- und Interessengruppen
- Sozialraumorientierung, Angebote für Menschen aus dem Wohnhaus und der Umgebung

Bild von bernswaelz auf Pixabay

Unsere Angebote

- Einzelgespräche
- Gruppengespräche
- Gruppen- und Freizeitangebote
- Bereitschaftsdienst am Wochenende und in der Nacht
- Präsenzdienst
- Mittagessen
- Abend- und Spielerunde
- Wochenend-Frühstück
- Verwaltung und Ausgabe der Medikamente

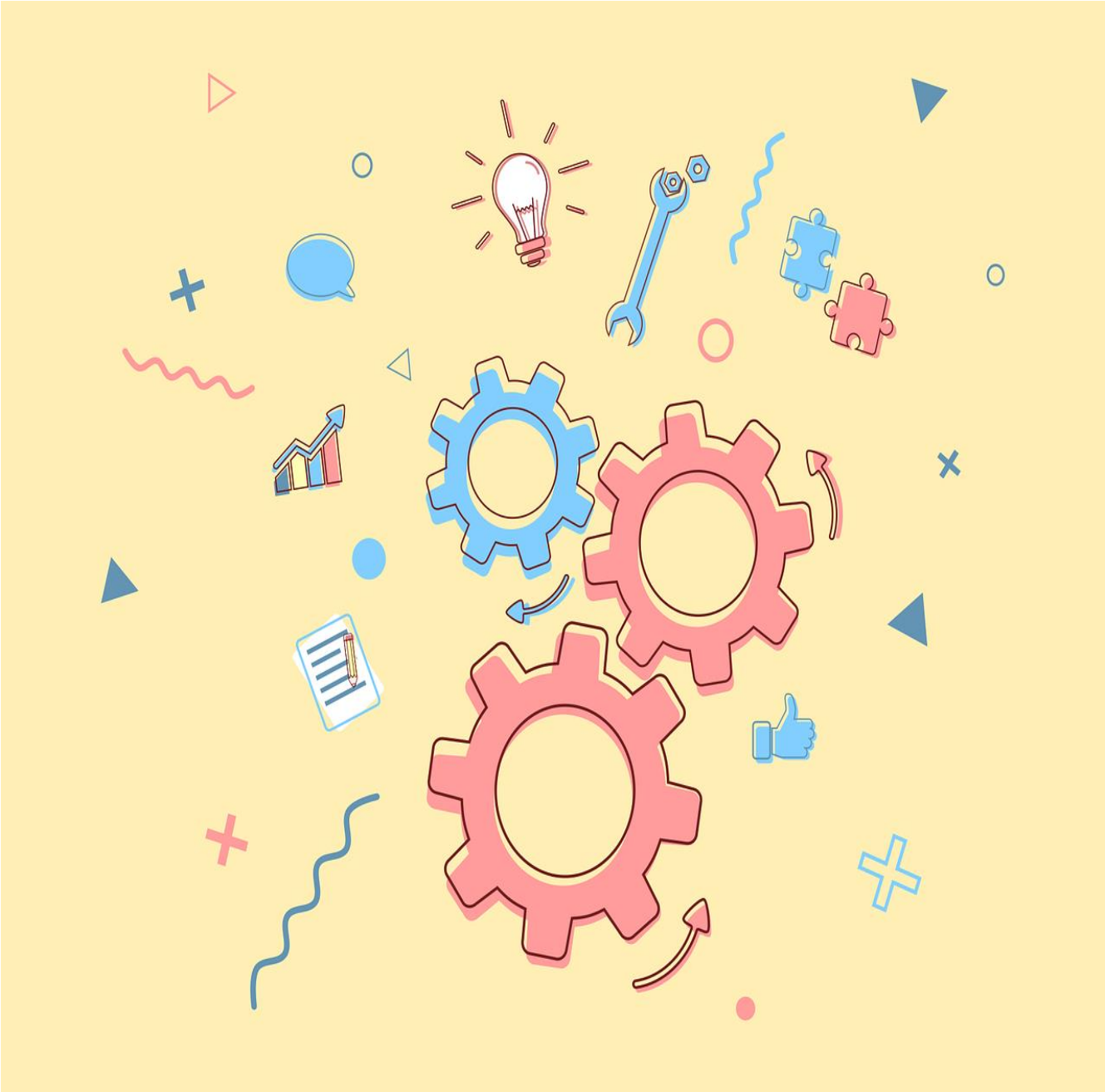

Bild von Hugo Hercer auf Pixabay

Unsere Gruppen

Arbeitsgruppen

- Haus- und Gartengruppe
- Kunstgruppe
- Küchengruppe
- Gruppe „Café Rennkoppel“

Interessengruppen

- Phönixklasse
- Hallensport (Fußball, Basketball)
- Tischtennis
- Walking
- Spaziergruppe
- Handarbeitsgruppe
- Schwimmgruppe
- Ausflugsgruppe
- Kickergruppe

Zeiten	Montag	Dienstag	Mittwoch	Donnerstag	Freitag	Samstag	Sonntag
Bis 8:45 Uhr	Nachtpräsenz	Nachtpräsenz	Nachtpräsenz	Nachtpräsenz	Nachtpräsenz	Nachtpräsenz	
08:45	Wecken*	Wecken	Wecken	Wecken	Wecken		
09:00	Übergabe bis 09:30	Übergabe bis 09:30	Übergabe bis 09:30	Übergabe bis 09:30	Übergabe bis 09:30		
09:30-09:45	Medikamenten-Ausgabe*	Medikamenten-Ausgabe	Medikamenten-Ausgabe	Medikamenten-Ausgabe	Medikamenten-Ausgabe	Medikamenten-Ausgabe 9:15-11:00	
Ab 09:45 Uhr	Haus- und Gartengruppe, Kunstgruppe, Küchengruppe bis 12:30	Haus- und Gartengruppe, Kunstgruppe, Küchengruppe bis 12:30	Haus- und Gartengruppe, Kunstgruppe, Küchengruppe bis 12:30	Haus- und Gartengruppe, Kunstgruppe, Küchengruppe bis 12:30	Haus- und Gartengruppe, Kunstgruppe, Küchengruppe bis 12:30 Uhr		
10:00			Wege in Arbeit (momentan via Zoom und LearningView)				
12:30-13:00	Mittagstisch/Mittagspause; Medikamenten-Ausgabe	Mittagstisch/Mittagspause; Medikamenten-Ausgabe	Mittagstisch/Mittagspause; Medikamenten-Ausgabe	Mittagstisch/Mittagspause; Medikamenten-Ausgabe	Mittagstisch/Mittagspause; Medikamenten-Ausgabe	Medikamenten-Ausgabe	
Ab 13:00 Uhr	Übergabe bis 13:30 Uhr	Übergabe bis 13:30 Uhr	Übergabe bis 13:30 Uhr	Übergabe bis 13:30 Uhr	Übergabe bis 13:30 Uhr		
			13-15Uhr Spaziergruppe				
Ab 14:00 Uhr	14-16Uhr Handarbeitsgruppe		14-15Uhr nordic walking				
Ab 15:00 Uhr		15:30-17Uhr Tischtennis		15:30-17Uhr Tischtennis			
Ab 16:00 Uhr	16:30- 18:00Uhr Badminton - pausiert	16-18Uhr Phönixklasse			Kunstgruppe 16-18 Uhr		
	16:30-20:00Uhr Schwimmgruppe		17-18Uhr Kickern		17-19Uhr Fußball/Basketball im Wechsel		
18:00-19:00	Spielerunde	Spielerunde	Spielerunde	Spielerunde	Spielerunde	Medikamenten-Ausgabe 19:15-19:45	
19:00-19:15	Übergabe	Übergabe	Übergabe	Übergabe	Übergabe		
19:30-19:45	Medikamenten-Ausgabe	Medikamenten-Ausgabe	Medikamenten-Ausgabe	Medikamenten-Ausgabe	Medikamenten-Ausgabe	Nachtpräsenz	
20:00 - 0:00	Nachtpräsenz	Nachtpräsenz	Nachtpräsenz	Nachtpräsenz	Nachtpräsenz		

Unsere Räume

- 35 Appartements & 15 Zimmer in 3WGs
- Kunstraum
- Musikkeller
- Trainingsküche
- Wintergarten
- Sportraum
- Boxecke
- Konferenzgesprächsräume
- Büroräume
- Foyer
- Innenhof
- Café Rennkoppel
- Dachterasse
- Waschkeller

Apartment 7
26,0 m²
Apartment 8
24,5 m²
Apartment 9
25,0 m²
Apartment 10
26,0 m²
Apartment 11
25,5 m²
Apartment 12
25,0 m²
Apartment 13
23,0 m²
Apartment 14
27,5 m²
Apartment 15
27,0 m²
Apartment 16
25,0 m²
Aufzug
Apartment
Paar-Apartment
Büro
Bereitschaft / WC
Gemeinschaftsraum / Barrierefreies WC

Beantragung der Leistungen

Bild von Ro Ma auf Pixabay

Fachamt für Eingliederungshilfe

Formloser Antrag auf Eingliederungshilfe (für besondere Wohnform!)
- es wird geprüft, ob Sie zum Personenkreis gehören
-ggf. Gespräch beim medizinischen Dienst im Fachamt für Eingliederungshilfe
- WICHTIG: Formular zur Entbindung der Schweigepflicht sofort ausfüllen
- für außerhamburgische Klient*innen ggf. anderes Vorgehen

Fachamt für Eingliederungshilfe

Gespräch mit dem Fachamt
- Feststellung des Unterstützungsbedarfs
- Besprechen der notwendigen Hilfen
- Einrichtung nennen, in der Sie betreut werden möchten
- Weiterreichen der Bescheidkopie an uns

Grundsicherungsamt

- Schriftlicher Bescheid vom Grundsicherungsamt

Aufnahme

Aufnahmekriterien

- Aussicht auf Maßnahmeerfolg
- Passung
- Dringlichkeit
- Kontakthalten (ca. alle 3 Monate)

Ausschlusskriterien

- Alter (unter 18, über 55)
- Drogen-/Alkoholkonsum
- Selbst- und/ oder Fremdgefährdung
- Essstörungen

Informieren
- sich auf Webseite/ telefonisch informieren/ Infoveranstaltung

Bewerben
Motivationsschreiben, Berichte, Kontaktdaten etc.

1. Aufnahmegespräch
- Kennenlernen

2. Aufnahmegespräch
- 2. Kennenlernen
- letzte Fragen klären

Zusage/ Absage
- bei Zusage: auf Warteliste
- vor Einzug 3. AG

Aufnahme- die Bewerbung

Bitte bei uns einreichen:

- Motivationsschreiben
- Aktueller Arztbericht, psychiatrisches Gutachten oder Sozialer Verlaufsbericht
- Gerne ein Foto
- Bestätigung über die Kostenübernahme (wenn vorhanden)
- Kontaktdatenzettel

WICHTIG:
Kontaktdaten, Telefonnummer und vollen Namen mit angeben!

Vielen Dank! Gibt es noch Fragen?

Die Fähre

Bild von Public Co auf Pixabay